COLÉGIO MILITAR DOM PEDRO II

CARTILHA

ORIENTAÇÕES PARA O RETORNO ÀS AULAS PRESENCIAS

CRUZEIRO DO SUL - ACRE

A qualidade do ensino e a segurança das pessoas neste momento de retorno às aulas somente serão possíveis se houver:

COMPREENÇÃO COOPERAÇÃO ESPÍRITO DE SOLIDARIEDADE

Devemos nos preparar com muita segurança para a retomada das aulas presenciais, e para isso deve haver um planejamento para que esse retorno aconteça de forma segura, evitando a contaminação e proliferação do coronavírus dentro do ambiente escolar. Assim, algumas observações devem ser feitas pelos pais/responsáveis antes do aluno se deslocar até o Colégio, verificando se apresenta os seguintes sintomas:

Dor de cabeça, dor de garganta, falta de ar, diarréia, febre, tosse, coriza, fadiga, tremores e calafrios, e/ou perda recente de olfato e paladar.

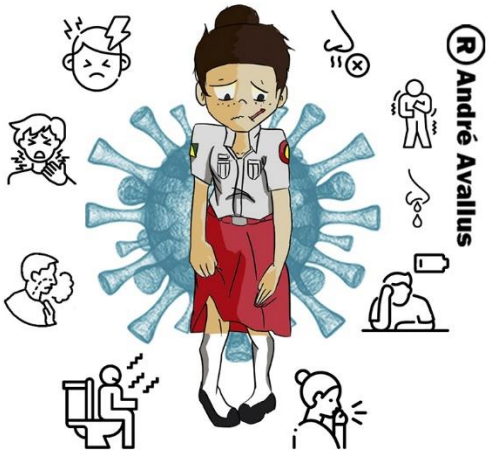

ATENÇÃO!

Observando os sintomas acima, o aluno(a) deverá permanecer em casa. Orientamos que se busque assistência médica o mais rápido possível para a realização do tratamento adequado, com o objetivo de obter uma rápida e segura recuperação.

01. ENTRADA NO COLÉGIO

No retorno às aulas presenciais, os alunos serão recepcionados no portão de entrada e obrigatoriamente passarão pelos seguintes procedimentos de segurança:

a) AFERIÇÃO DA TEMPERATURA:

a temperatura será aferida antes da entrada com o uso de termômetro digital e se constatar temperatura acima de 37,5°C e sintomas de gripe o aluno deverá retornar para casa. Recomendamos que procure uma unidade de saúde acompanhado pelos pais ou responsáveis para atendimento médico.

b) **HIGIENIZAÇÃO DOS CALÇADOS:**

após a aferição da temperatura os alunos higienizarão os calçados nos tapetes sanitizantes.

02. ATENÇÃO! USO DE MÁSCARA OBRIGATÓRIO

É obrigatório o uso adequado da máscara de proteção (cobrindo a boca e nariz) desde a saída de casa/deslocamento e durante toda a permanência no Colégio. Deverão trazer também mascáras reservas, higienizadas e armazenadas em saco plástico, para que seja feita a troca no período de 02 horas (no intervalo) para que o aluno não permaneça o período todo com a mesma máscara.

03. NO AMBIENTE ESCOLAR

a) Durante a permanêcia no Colégio os alunos devererão manter o distânciamento de pelo menos 1,5m entre os demais, evitando abraços e apertos de mãos e ao conversar, manter o mesmo distanciamento e não retirar a máscara;

b) Pias de higienização foram instaladas no pátio principal para que os alunos higienizem as mãos sempre que necessário, além de totens com álcool em gel nas entradas de acesso a área interna do Colégio.

04. EM SALA DE AULA

a) Os alunos ocuparão as salas de aula obedecendo o distanciamento, sentando nos lugares marcardos, mantendo as disposições de mesas e cadeiras previamente organizadas;

b) Não será permitido a retirada da máscara em sala de aula;

c) Os alunos deverão levar a sua garrafinha de água pessoal e não será permitido o compartilhamento por medida de segurança.

05. INTERVALO

a) O intervalo será escalonado em horários distintos para cada sala e os alunos poderão retirar a máscara, mantendo o distanciamento para lanchar. Podendo ser o seu particular ou aguardar o alimento servido na escola.

b) Neste primeiro momento, todos os alunos deverão trazer o seu próprio kit para as refeições (prato, colher, copo e garrafinha para água).

c) Não será permitido o compartilhamento de merendas nem de objetos como: colher, copos e pratos.

d) Após o consumo, a mascára de proteção deverá ser recolocada imediatamente, substituindo a usada por outra ainda não utilizada.

e) Os alunos não poderão comprar o lanche fora do Colégio ou na frente deste estabelecimento de ensino, pois a venda não será permitida, devido o risco de contaminação e proliferação do vírus.

f) Durante o intervalo os alunos poderão reabastecer as garrafinhas de água.

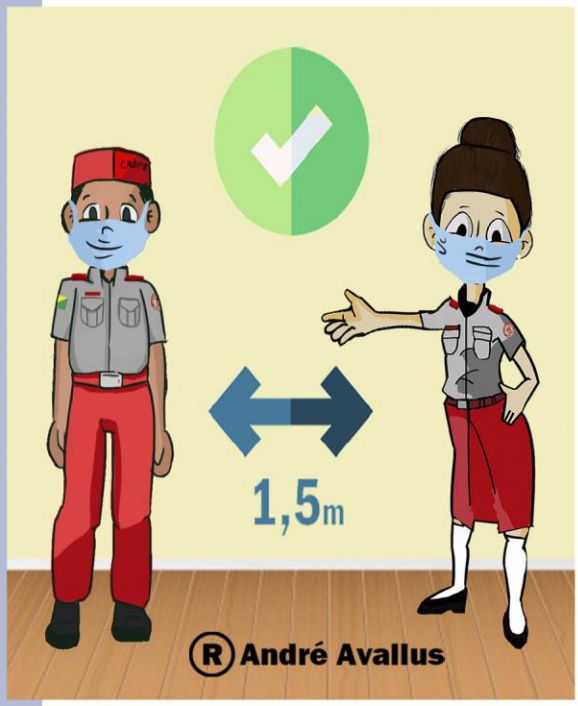

SIGA TODAS AS ORIENTAÇÕES DE SEGURANÇA PARA EVITAR O CANTÁGIO E A DISSEMIAÇÃO DO CORONAVÍRUS.

06. IDA AO BANHEIRO

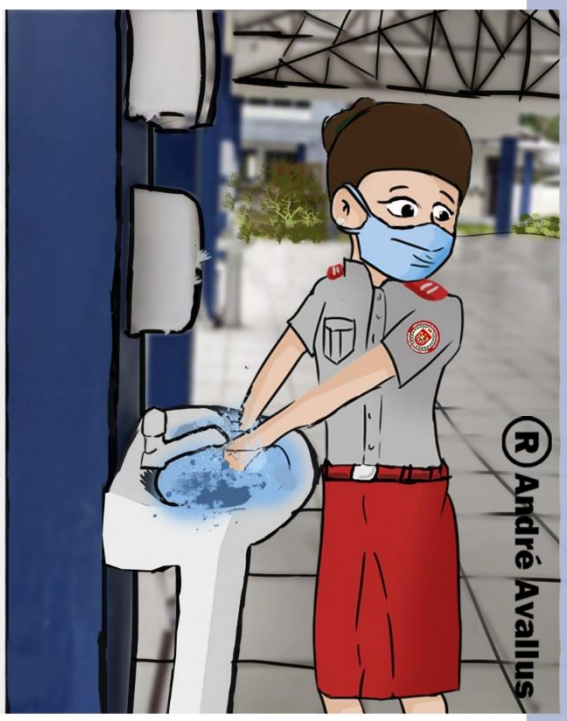

A saída para o banheiro será de acordo com a liberação do professor e seguirá as seguintes orientações:

a) O professor irá liberar um aluno por vez, sempre observando o fluxo de movimentação interna, priorizando a saída de quem ainda não tenha ido ou que esteja com mais necessidade no momento;

b) A higienização das mãos é de fundamental importância após as necessidades fisiológicas, utilizando água corrente, sabão e solução de álcool em gel 70%;

c) O aluno retornará imediatamente para a sala de aula.

07. TÉRMINO DA AULA

a) Após o término da aula, a saída dos alunos acontecerá de forma organizada, gerida pela equipe de monitores e liberados por turmas, individualmente, para que não haja aglomeração;

b) Os alunos que aguardarão os pais ou responsáveis permanecerão em sala de aula até a chegada destes;

c) Os alunos higienizarão as mãos nos totens com a solução higienizante composta por álcool em gel 70%;

d) Durante a saída os pais/responsáveis não poderão entrar no Colégio.

08. NO TRANSPORTE ESCOLAR

a) Usar máscara, obrigatoriamente;
b) Evitar tocar olhos, nariz e boca sem higienizar as mãos;
c) Utilizar os braços em casos de tosse e espirros, para proteger as outras pessoas;
d) Evitar, o máximo possível, o contato com as superfícies do veículo;
e) Deixar as janelas do transporte abertas, quando possível;
f) Acomodar se intercalando um assento ocupado e um livre;
g) Higienizar as mãos com álcool em gel 70 durante o percurso;
h) Fazer a higienização das mãos, assim que entrar em casa no retorno da escola.

® André Avallus

09. AGENDAMENTO PARA ATENDIMENTO

Os pais que precisam conversar com a Direção, Coordenação e Equipe de Ensino presencialmente no Colégio, durante o período de aulas, solicitará através do contato: (68) 99225-2658 via whatsApp, agendando o horário para atendimento.

Envie uma mensagem informando os seguintes dados: nome completo do solicitante, nome do aluno(a), ano ou série e informe o motivo para o qual deseja atendimento.

Ao entrar no Colégio, passarão pelos mesmos precidimentos do item 01, 02, 03 desta cartilha.

O CORONAVíRUS É UMA DOENÇA ALTAMENTE CONTAGIOSA E SE TRANSMITE FACILMENTE DE PESSOA PARA PESSOA. POR ISSO, É MUITO IMPORTANTE SEGUIRMOS AS RECOMENDAÇÕES DE SEGURANÇA.

Siga nossas redes sociais:

@cmdompedro2czs CM Dom Pedro II www.cmdp2czs.com.br

Contato:

(68) 99225 2658 colegiodompedro.czs@gmail.com

Br 307 Km1 Bairro Santa Terezinha s/n - Cruzeiro do Sul/Acre - CEP: 69980-000